ACEG vzw
Erkend keuringsorganisme

Ringlaan 39
1853 - Strombeek-Bever
tel. +32 2 880 88 90
info@aceg.be
www.aceg.be

BELAC 522-INSP
ISO/IEC 17020

Keuringsverslag van een elektrische laagspanning- en zeer lage spanningsinstallatie

CONFORM

Datum keuring: 16/06/2025
ID-label:

Inspecteur: Dylan Demildt

B.T.W. nr.:BE 1008 818 806

Merk en type meettoestel: Metrel ET61557

Serienummer: 19481283

Datum verslag: 16/06/2025

Mentor:
Klantreferentie:

Installateur: DK Elektronix

Plaats van het onderzoek

Straatnaam	Gentsesteenweg
Huisnummer	212
Busnummer	A
Postcode	9230
Gemeente	WETTEREN
Land	België

Eigenaar

Naam	Mortier
Straatnaam	Gentsesteenweg
Huisnummer	212
Busnummer	A
Postcode	9230
Gemeente	WETTEREN
Land	België

Installateur

Naam	DK Elektronix
BTW nr.	BE 1008 818 806
Telefoonnummer	+32 484 87 02 51
E-mail	dkelektronix@gmail.com

Type : woning

EAN : 5414488200518240240

Teller Nr.: : 1SAG1100311475

Afbeelding schakel- en verdeelbord:



Aard onderzoek: Controlebezoek van een huishoudelijke installatie van voor 1981 die bij de gelijkvormigheidscontrole of het controlebezoek in overtreding was met de voorschriften van (KB 08/09/2019) - AREI Boek 1- 9.1.3.2. en 8.2.1. en 4.2.3.

Netbeheerder: FLUVIUS | Spanning: 1~230V | Meter / bord verbinding: 10 mm² | Max beveiliging: 50 A

Aantal borden: 2 | Aantal kringen: 4 + 12

Aardelektrode: Verticaal of schuin in de grond gedreven staven, pennen of geleiders

Ri algemeen: 178,9 MΩ

OK



RE: 23,9 Ω

OK

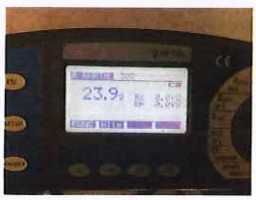

DIFFERENTIEELSTROOMINRICHTING

IΔ (mA)	In (A)	In - andere (A)	I²t	Type	Beveiligde kringen	Test	x 2,5
300	40		22,5kA2s (3000A)	A	16	OK	OK
30	63		22,5kA2s (3000A)	A	12	OK	OK

BESCHRIJVING INSTALLATIE

Aantal kringen	Curve	Bescherming IN (A)	(andere)	P	Sectie (mm²)
Zie schema's in bijlage	-	-		-	-

Visueel nazicht (algemeen)	OK	**Directe aanraking**	OK	**Indirecte aanraking**	OK
Aansluitingen	OK	**schema in bijlage door Aceg vzw**	NA		
Equipotentiale verbindingen	OK	**Doorsnede geleiders**	OK		
Continuiteit	OK	**Verlichting / toestellen**	NVT		

OPMERKINGEN - INBREUKEN - NOTA'S

N2 Geen inbreuken vastgesteld.

BESLUIT

☑ **De elektrische installatie voldoet aan de voorschriften van het KB 08/09/2019 - AREI Boek 1.** Het volgende controlebezoek is te voorzien voor 16/6/2050

☑ De nodige maatregelen werden genomen, zodat de ingangsklemmen van de automatische differentieelstroominrichting, geplaatst aan het begin van de installatie, ontoegankelijk zijn gemaakt door verzegeling.

☑ Het (de) eendraadsschema('s) en het (de) situatieplan(nen) werd(en) door het erkend organisme voor gezien getekend.

Deze pdf-versie van het keuringsverslag is de originele versie en mag worden verspreid..

Aantal bijlage(n):

VRIJGAVE VAN HET KEURINGSVERSLAG

Inspectietijd: van 14:28 tot 15:05

De inspecteur Dylan Demildt

Dylan Demildt
ACEG VZW - #279

Plichten van de eigenaar, beheerder, huurder voor de installatie onderworpen aan het AREI Boek 1 afdeling 9.1.2.
Het verslag dient te worden bewaard in het dossier van de elektrische installatie.
Elke wijziging dient te worden vermeld in het elektrisch dossier.
Elk ongeval overkomen van personen en te wijten, rechtsreeks of onrechtstreeks, aan de aanwezigheid van de elektrische installatie dient onmiddellijk meegedeeld te worden aan de algemene Directie Energie van de Federale Overheidsdienst Economie.
Kwaliteit
De reproductie van dit document is enkel toegelaten in zijn integrale vorm en enkel met het schriftelijk akkoord van het controleorganisme en de aanvrager.
De keuring beperkt zich tot de zichtbare en normaal toegankelijke delen van de installatie.

Stappenplan voor een installatie die conform is:			
Stap 1	**Stap 2**	**Stap 3**	**Stap 4**
Lees dit proces-verbaal zorgvuldig en besteed aandacht aan de eventuele nota's	Als u grote wijzigingen of uitbreidingen aan de installatie aanbrengt, moet u deze laten controleren.	De volgende periodieke keuring is voorzien voor 16/6/2050	ACEG staat tot uw dienst voor alle noodzakelijke keuringen.

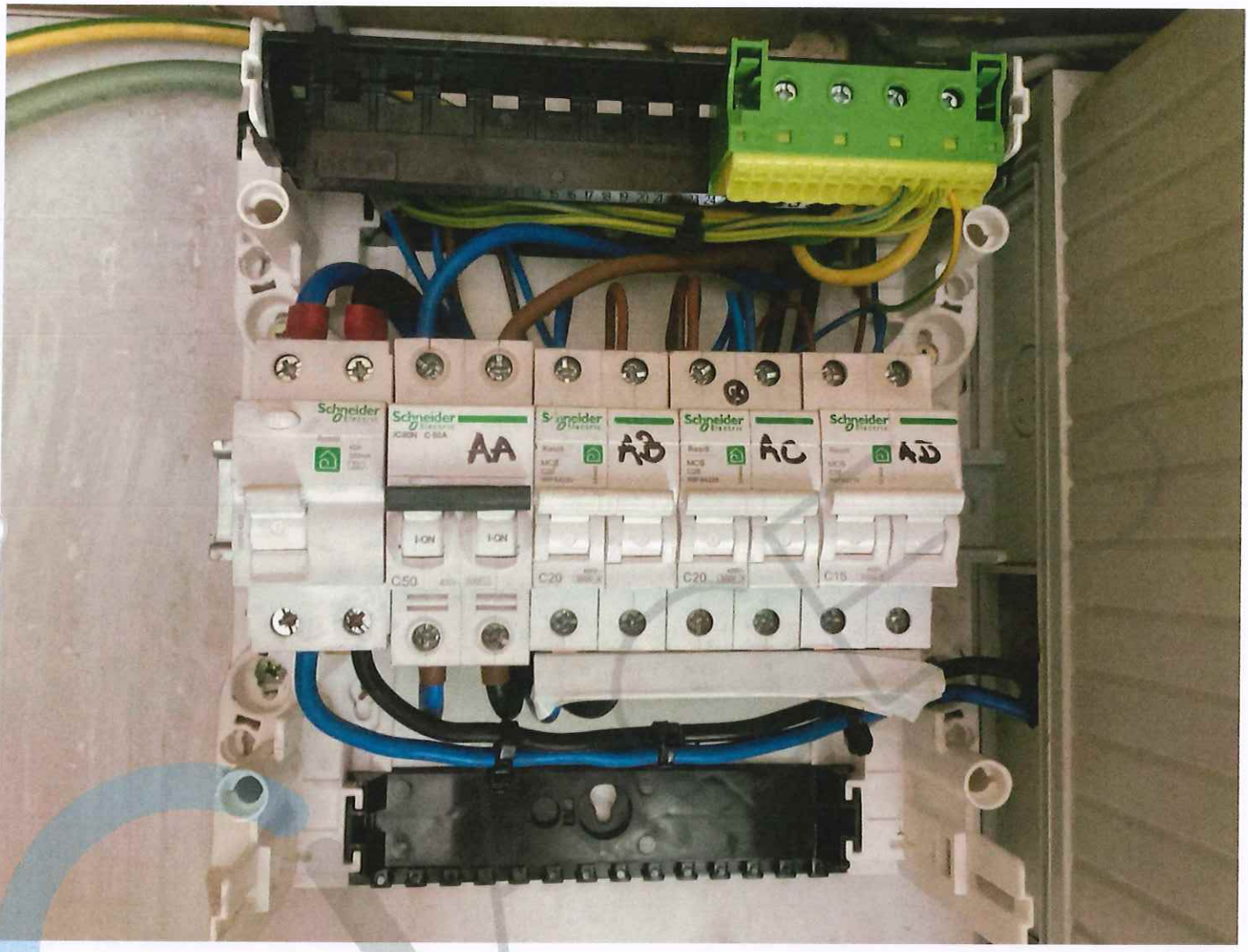
Schneider
AA
AB
AC
AD
C50
C20
C20
C15

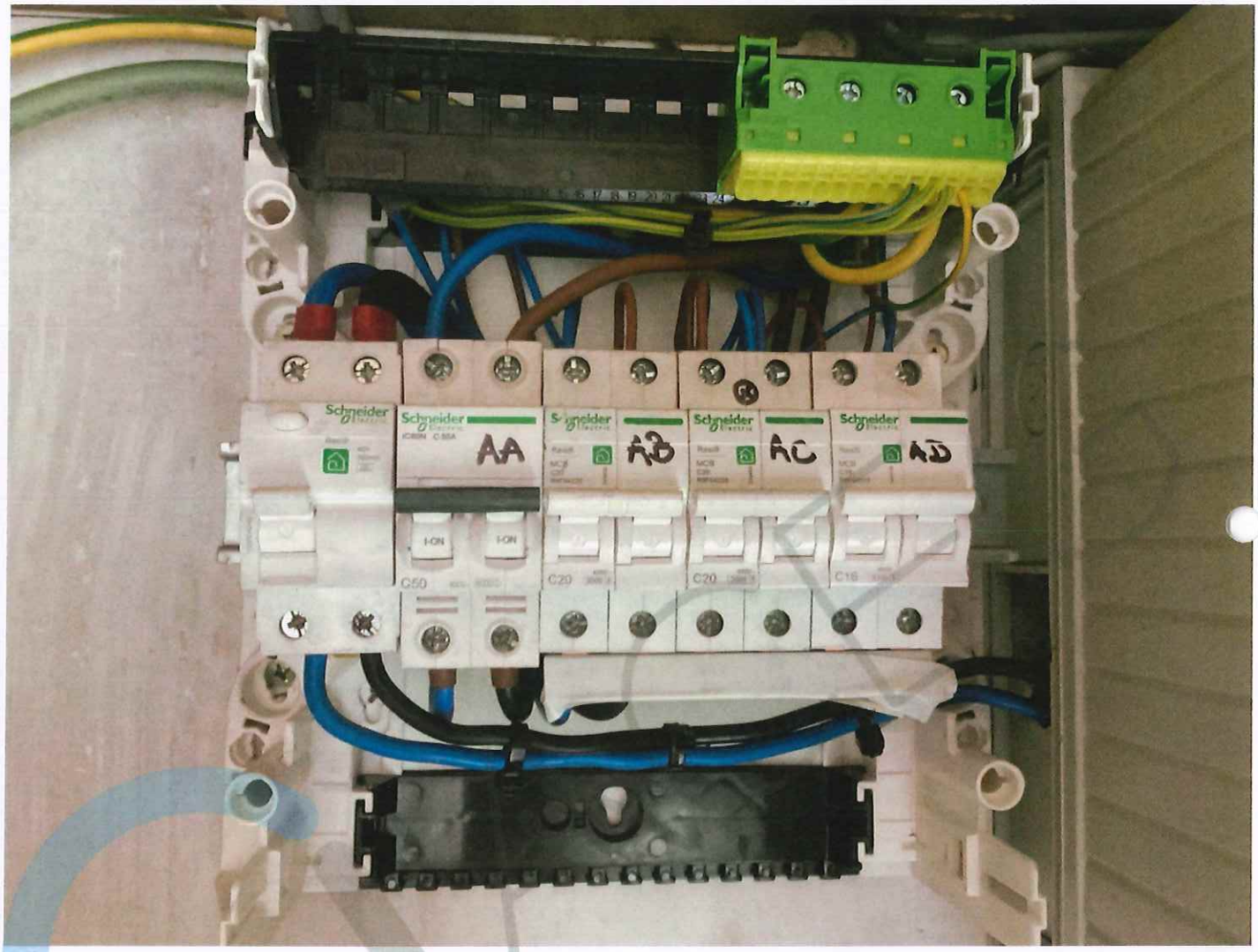
Schneider
AA
AB
AC
AD
I-ON
I-ON
C50
C20
C20
C16

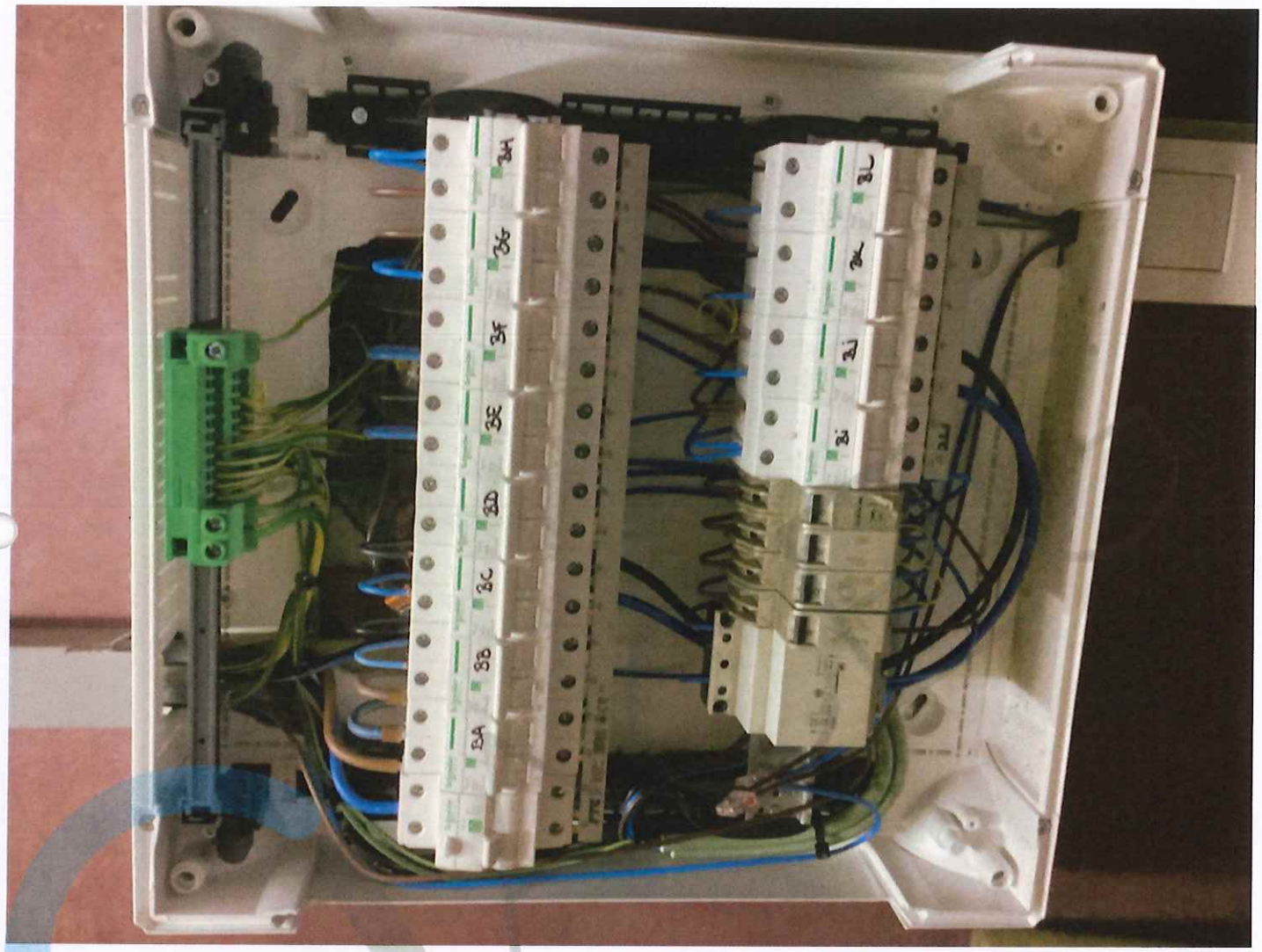
3H
3G
3F
3E
3D
3C
3B
3A
3L
3K
3J
3I


CE M21 0071
SICONIA
LTE NB1
wM-BUS
dlms
Sagemcom
CS 50001
92848 RUEIL CEDEX
FRANCE
253770234
2021
1SAG1100311475


EAN 541 448 820 051 824 240
NR 212 A
fluvius.
Alle info
www.fluvius.be
Gasgeur?
0800 65 0 65
Onderbreking of defect?
078 35 35 00

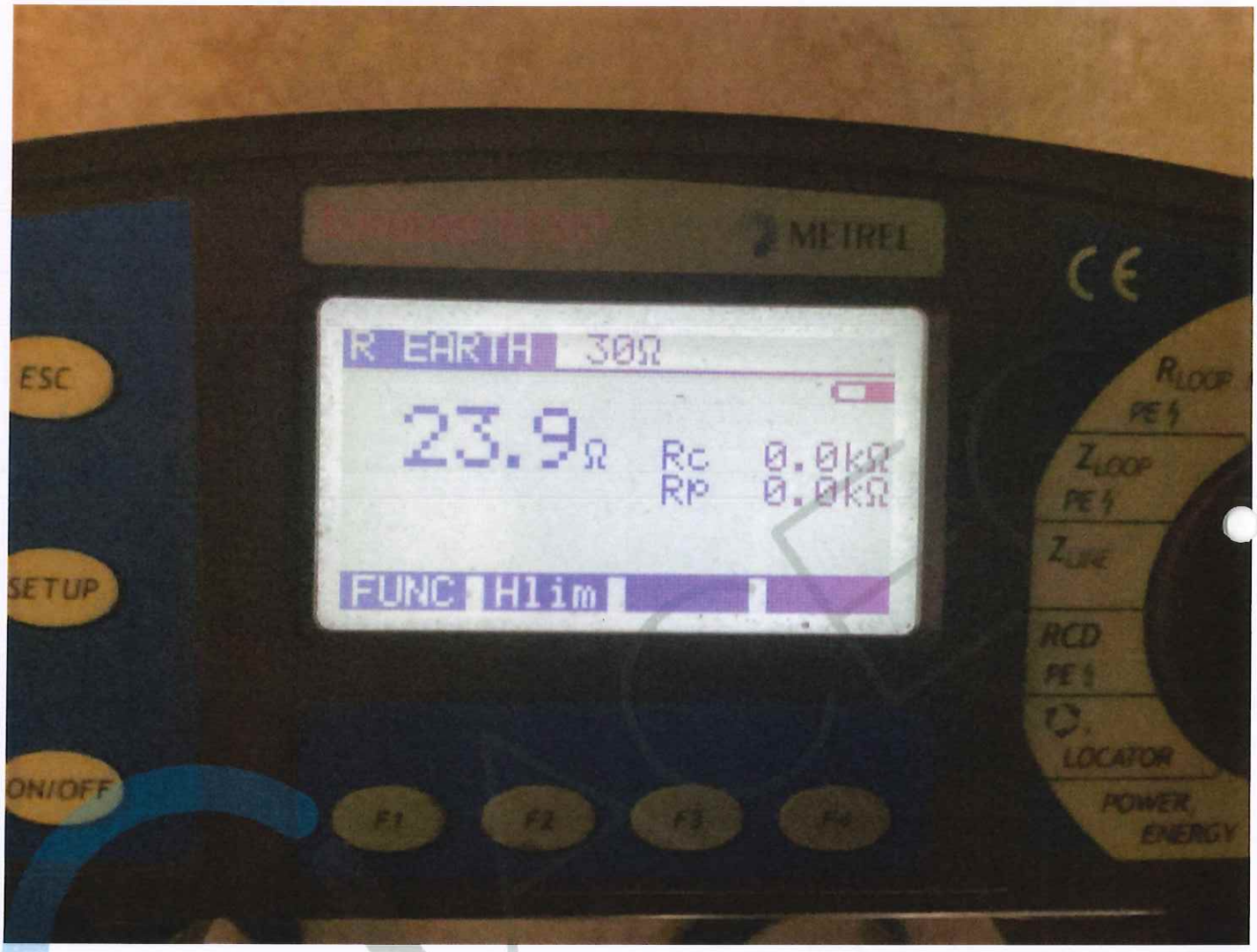
METREL
CE
R EARTH 30Ω
23.9Ω
Rc 0.0kΩ
Rp 0.0kΩ
FUNC H1im
ESC
SETUP
ON/OFF
F1
F2
F3
F4
RLOOP PE
ZLOOP PE
ZLINE
RCD PE
LOCATOR
POWER, ENERGY


Eurotest 61557
METREL
CE
R ISO 500V 0.50MΩ
178.9MΩ Um 519V
FUNC Uiso Llim
ESC
SETUP
ON/OFF
F1
F2
F3
F4
RLOOP
PE
ZLOOP
PE
ZLINE
RCD
PE
LOCATOR
POWER,
ENERGY

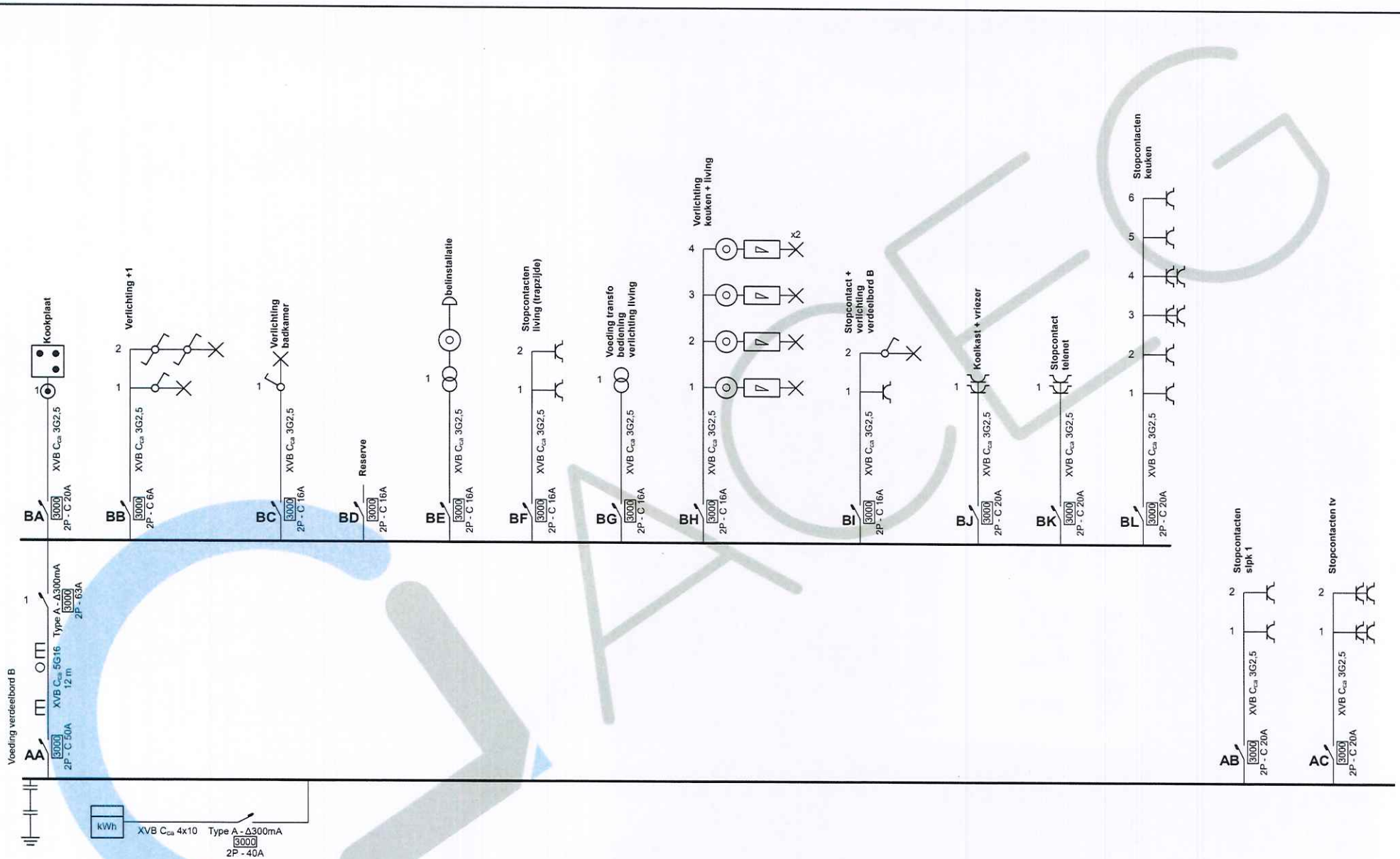

Dylan Denildt
ACEG VZW - #279

16/06/2025

Erkend Organisme
ACEG BV
Ringlaan 39
1853 Grimbergen
Tel.: 02 880 88 90
e-mail: info@aceg.be
BE 846 351 031

Plaats van de elektrische installatie
Mortier Georgette
Gentsesteenweg 212 Bus A
9230 Wetteren
GSM: 0473333055

EAN 541448820051824240

Installateur
Kenny Dierickx
Papenheide 6
9255 Buggenhout
GSM: +32 484 87 02 51
e-mail: dkelektronix@gmail.com
BE 1008.818.806

DK ELEKTRONIX

p. 1/5
Eendraadschema
1 x 400V + N ~ 50Hz

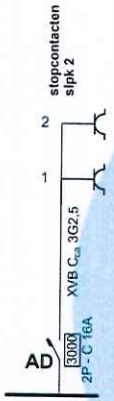

Dylan Denolet
ACEG VZW - #279

16/06/2025

Erkend Organisme
ACEG BV
Ringlaan 39
1853 Grimbergen
Tel.: 02 880 88 90
e-mail: info@aceg.be
BE 846 351 031

Plaats van de elektrische installatie
Mortier Georgette
Gentsesteenweg 212 Bus A
9230 Wetteren
GSM: 0473333055

EAN 541448820051824240

Installateur
Kenny Dierickx
Papenheide 6
9255 Buggenhout
GSM: +32 484 87 02 51
e-mail: dkelektronix@gmail.com
BE 1008.818.806

DK ELEKTRONIX

p. 2/5
Eendraadschema

1 x 400V + N ~ 50Hz

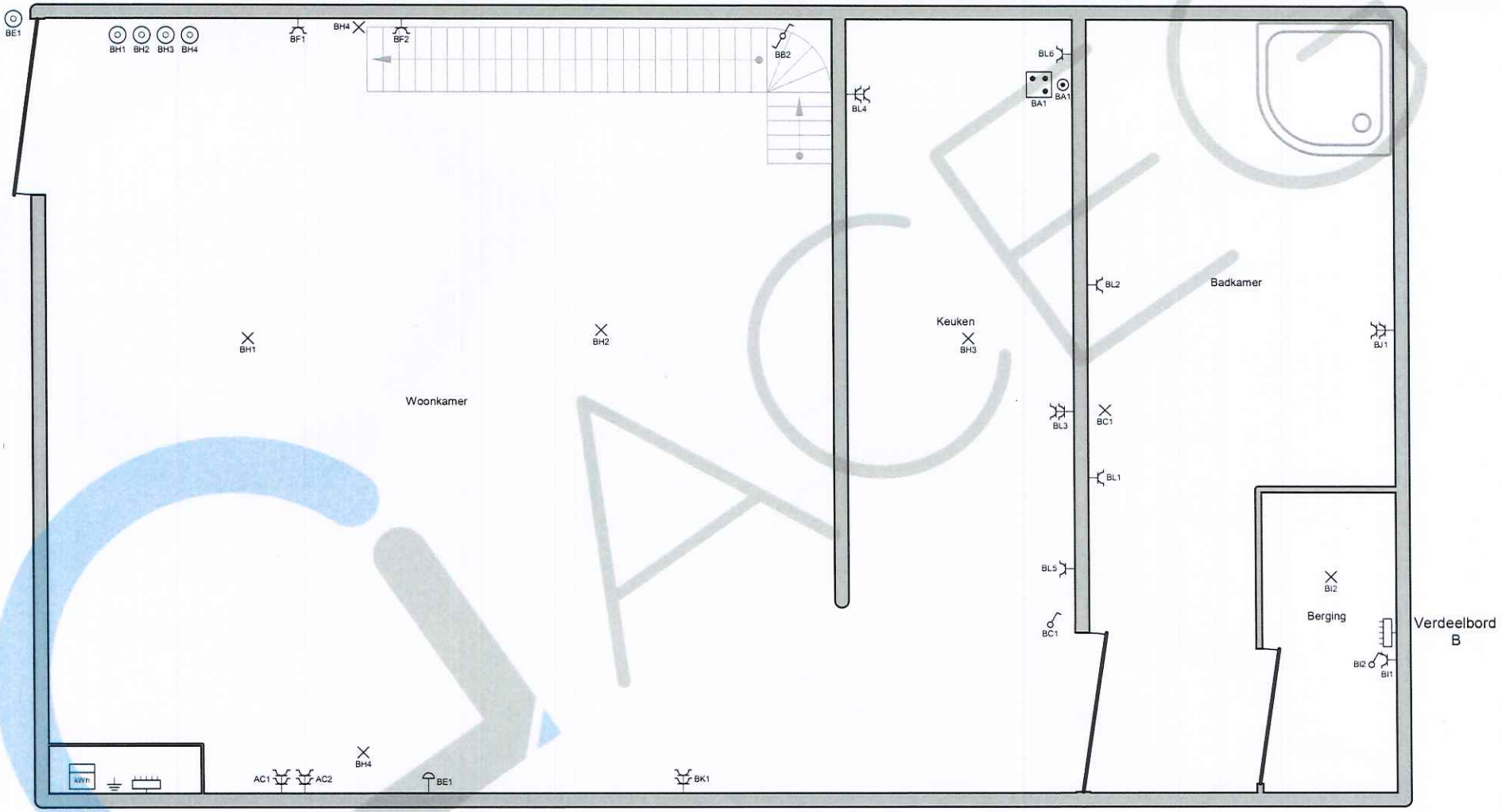

ACEG

Erkend Organisme	Plaats van de elektrische installatie	Installateur	p. 3/5 Situatieplan
ACEG BV Ringlaan 39 1853 Grimbergen Tel.: 02 880 88 90 e-mail: info@aceg.be BE 846 351 031	Mortier Georgette Gentsesteenweg 212 Bus A 9230 Wetteren GSM: 0473333055 EAN 541448820051824240	Kenny Dierickx Papenheide 6 9255 Buggenhout GSM: +32 484 87 02 51 e-mail: dkelektronix@gmail.com BE 1008.818.806	1 x 400V + N ~ 50Hz

Dylan Denildt
ACEG VZW - #279

16/06/2025

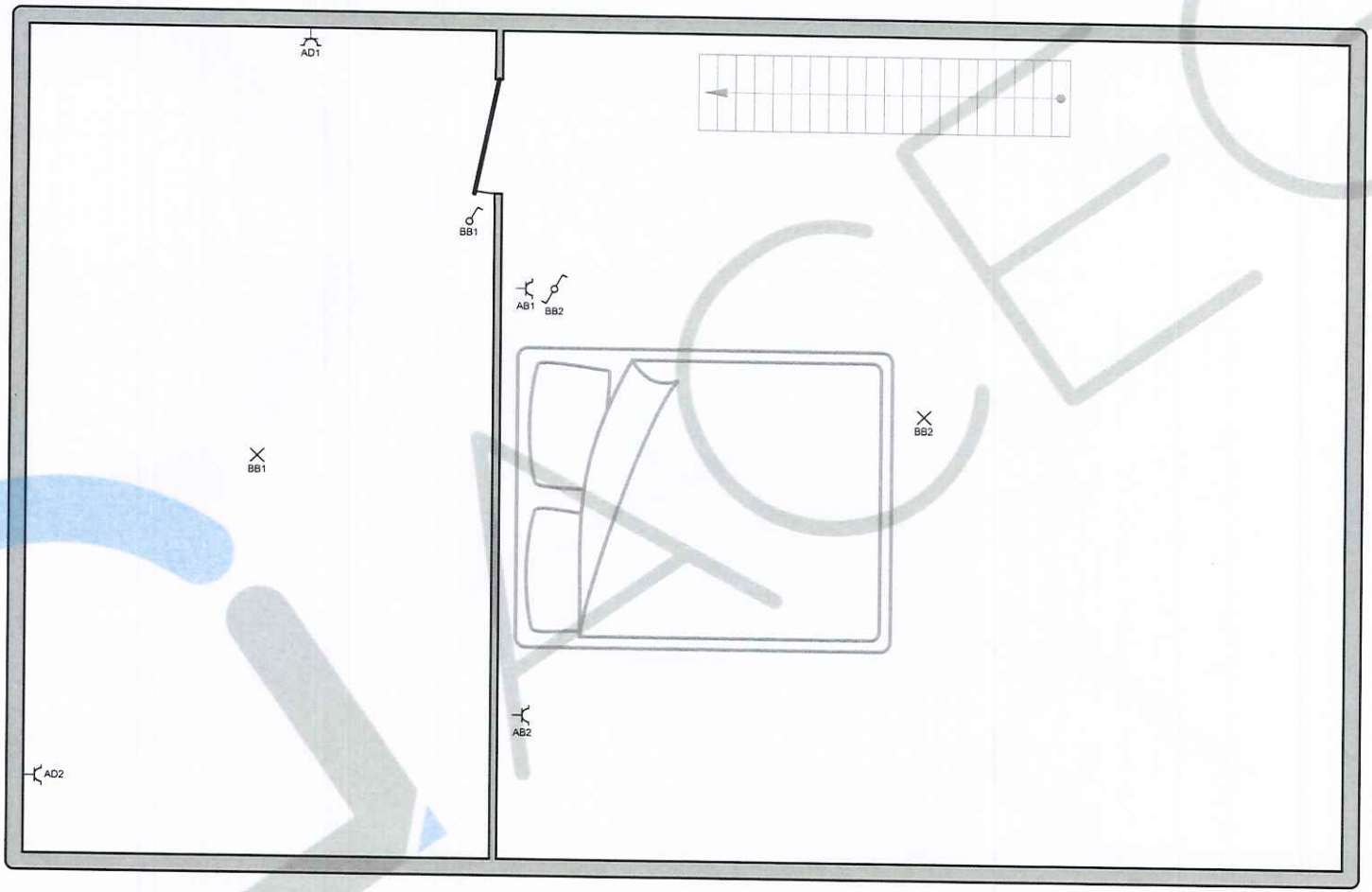

Dylan Denolidt
ACEG VZW - #279

16/06/2025

Erkend Organisme
ACEG BV
Ringlaan 39
1853 Grimbergen
Tel.: 02 880 88 90
e-mail: info@aceg.be
BE 846 351 031

Plaats van de elektrische installatie
Mortier Georgette
Gentsesteenweg 212 Bus A
9230 Wetteren
GSM: 0473333055

EAN 541448820051824240

Installateur
Kenny Dierickx
Papenheide 6
9255 Buggenhout
GSM: +32 484 87 02 51
e-mail: dkelektronix@gmail.com
BE 1008.818.806

DK ELEKTRONIX

p. 4/5
Situatieplan

1 x 400V + N ~ 50Hz

AA	
BA	Kookplaat
BB	Verlichting +1
BC	Verlichting badkamer
BD	Reserve
BE	belinstallatie
BF	Stopcontacten living (trapzijde)
BG	Voeding transfo bediening verlichting living
BH	Verlichting keuken + living
BI	Stopcontact + verlichting verdeelbord B
BJ	Koelkast + vriezer
BK	Stopcontact telenet
BL	Stopcontacten keuken
AB	Stopcontacten slpk 1
AC	Stopcontacten tv
AD	stopcontacten slpk 2

ACEG

Dylan Demildt
ACEG VZW - #279

16/06/2025

Erkend Organisme
ACEG BV
Ringlaan 39
1853 Grimbergen
Tel.: 02 880 88 90
e-mail: info@aceg.be
BE 846 351 321

Plaats van de elektrische installatie
Mortier Georgette
Gentsesteenweg 212 Bus A
9230 Wetteren
GSM: 0473333055

EAN 54144882051824240

Installateur
Kenny Dierickx
Papenheide 6
9255 Buggenhout
GSM: +32 484 87 02 51
e-mail: dkelektronix@gmail.com
BE 1008.818.806

DK ELEKTRONIX

p. 5/5
Lijst Kringen

1 x 400V + N ~ 50Hz